見て、知って、誰かに話したくなるコミュニティ情報紙

FUTABANOWA

ふ た ば の わ

Vol.129
2024.7.15

特　集 …… P.2〜3
令和５年度双葉町生徒海外派遣事業
〜生徒の成長する姿を見届けて〜

ふるさとで業務再開！ 町内に拠点を戻した団体紹介 …… P.4

みんなのわ …… P.5
双萩会 アジサイ鑑賞／双葉町つくば自治会 ブルーベリー狩り／情報掲示板

ふたばアプリ交流会に参加してみませんか？ …… P.6〜7

お知らせ／今月の一枚／町内の放射線モニタリング情報 …… P.8

今月の表紙

今月の表紙は、双葉町役場の近くに咲いていたアジサイです。

今年は梅雨入りが遅く撮影した時期には雨が少ない日が続きましたが、人が戻り徐々に活気を取り戻しつつある町を彩るように健気に咲くアジサイに心が癒やされました。

発　　行：双葉町秘書広報課 0240-33-0125
企画・編集：双葉町復興支援員

令和5年度双葉町生徒海外派遣事業

～生徒の成長する姿を見届けて～

令和6年3月15日から20日の6日間、伊澤史朗町長らとともに、双葉中学校の代表生徒5人をはじめとする双葉町生徒海外派遣団がイギリスのキングストン・アポン・ハル市、ビバリー町を表敬訪問しました。このイギリスへの海外派遣事業は震災発生前から現在まで町立小中学校のＡＬＴ（英語指導助手）をしているアンソニー・バラード先生とフィリップ・ジェリーマン先生の出身地を訪れ、ふたりが町とともに避難生活を送りながら子どもたちに寄り添い、英語やイギリスの文化を教えてくださっていることへの感謝を伝え、友好関係を築いていきたいという思いで昨年度から実施しています。

今回の特集では、双葉町生徒海外派遣団の団長を務める舘下明夫教育長と、アンソニー・バラード先生、フィリップ・ジェリーマン先生、引率の室井知美先生に訪問中のエピソードや生徒交流事業の様子についてお聞きした内容を紹介します。

舘下明夫 教育長

―双葉町生徒海外派遣事業の実現まで

双葉町生徒海外派遣事業の計画・実施には、在英国福島県人会ロンドンしゃくなげ会長の満山喜郎さん、訪問中の通訳をしていただいた副会長の古川薫さんなどさまざまな方にお力添えをいただきました。新型コロナウイルスの影響でイギリスへの渡航が難しい状況が続いていましたが、昨年3年越しで実現し、今年は生徒と共に訪問することができました。

―訪問中の生徒の様子

出発前の結団式では生徒たちに「自分たちが双葉町の公使だと思って交流してほしい」というような話をしていました。生徒交流事業で訪れたブールバードアカデミーではそれぞれの文化や宗教の違いから写真撮影できない場面があり、それを説明してもらった生徒たちがきちんと理解して受け入れている姿が異文化交流として大切だと感じました。

―今後の双葉町生徒海外派遣事業

これまであまり見ることができなかったビバリー町の伝統的な建物を見学したり、家庭の暮らしや食事などを経験したりするなど、生徒たちにより深くイギリスの文化や生活を体験してもらえたらいいなと考えています。

市内研修・スーパーでの買い物体験

市内研修・大英博物館見学

市内研修・バッキンガム宮殿前で撮影

アンソニー・バラード 先生

―ALTになった経緯

友人の紹介から双葉町を訪れ魅力を感じたことがきっかけで、2008年から16年間双葉中学校のALTをしています。

―故郷のキングストン・アポン・ハル市を訪れて

キングストン・アポン・ハル市役所の歴史ある会議場の議長席に座るなど、普段はできない体験を生徒とすることができました。歓迎会ではカルビン・ニール市長から、第2次世界大戦から長い期間をかけて復興してきた市の歴史と復興に向かっている双葉町を重ね、共感の言葉をいただきました。

―生徒と故郷を訪れて

16年前双葉町に来た時に「いつか自分の生まれ育った故郷を生徒と歩けるかもしれないね」と言われたことがあったのですが、まさか叶うと思っていなかったのでとても感慨深いです。今回の訪問中、日本語が通じない環境でなんとかコミュニケーションをとろうと成長していく生徒たちの姿を見ることができました。

フィリップ・ジェリーマン 先生

―ALTになった経緯

アンソニー先生に紹介されて福島県や双葉町の面白いところや美しい自然に触れたことがきっかけで、2009年から双葉町立小学校のALTをしています。

―故郷のビバリー町を訪れて

歓迎会ではトム・アステル町長が、双葉町とビバリー町は面積の小さな町で歴史があり、自然との関わりがあるところが似ているのでとても興味があり、これからもっと知っていきたいというお話がありました。私の家族8人が会いに来てくれて、大きくなった姪が今大学で学んでいることなど近況を聞くことができました。

―生徒と故郷を訪れて

イギリスに着いたばかりの空港では生徒たちは少し圧倒されていましたが、最後には買い物や自分のしたいことを伝えることができるようになり驚きました。ビバリー町の歴史や文化に触れてもらえたことが良かったと感じています。

双葉中学校
室井知美 先生

―生徒交流事業のブールバードアカデミーでの様子

ブールバードアカデミーでは、生徒たちが日本から持参した筆ペンを使って習字の授業を行い、お手本を元に教えながら「友」の漢字をブールバードアカデミーの生徒に書いてもらいました。最初生徒たちは英語で上手く言葉を伝えられないことが申し訳ないと思っている様子でしたが、自分たちが教えて一緒にできた経験が嬉しかったようで最後は笑顔で終わることができました。

―生徒たちの成長

イギリスに到着した時は誰かに通訳してもらえばいいと思っていたようでしたが、段々と自分から何が買いたいのかなど英語で話して伝えなければいけないのだと気づき、「こういう内容を英語で言いたいので教えて下さい」と自分から考えて行動するようになったことに感動しました。また、随行の方や添乗員など先生以外の大人に声をかけて相談する場面もあり、色々な年代と交流できる双葉町ならではの良さを感じました。

ブールバードアカデミーでの生徒交流事業

ビバリー町での歓迎会

キングストン・アポン・ハル市会議場の議長席

ふるさとで業務再開！町内に拠点を戻した団体紹介

これまで避難先に拠点を移していた町民の生活に関わる団体も、町へ戻りつつあります。今回は、今年度町内に拠点を戻したNPO法人双葉ふれあいクラブと双葉町商工会を紹介します。

NPO法人双葉ふれあいクラブ

ふくしま駅伝や双葉郡スポーツ交流大会などへの選手派遣や、町民を対象としたスポーツイベントの開催を主に行っている総合型地域スポーツクラブ「NPO法人双葉ふれあいクラブ」。以前は白河市を拠点に活動していましたが、4月から双葉町役場の近くに事務所を移転しました。今年度は、今まで開催していたスポーツイベントの回数を増やしたり、町内でサークル活動を立ち上げたりと楽しいイベントをたくさん企画しているそうです。事務所2階には団らんスペースもあり、町民が気軽に立ち寄れる場所にしたいとのことです。

住　　所：双葉町大字長塚字町8番地 メゾンユーティー A 棟
電話番号：0240-23-0120

双葉町商工会

町内外で事業を行っている会員に対して補助金申請や税務などの支援、相談を行っている「双葉町商工会」。以前は会員の多くが避難していたいわき市に事務所を設置していましたが、避難指示が解除された双葉町において、地元商業の再開が重要になることから、商工会として5月から双葉町産業交流センター内に事務所を移転しました。

現在の会員は110件程度と震災前より減少しましたが、新たに町内に進出した企業やこれから双葉町で事業を始めたいと考えている方も多数おり、商工会はそのような方の相談に乗ることも可能です。

当面は現在の場所で活動し、令和8年度には双葉駅東地区に新会館整備を目指して現在検討を進めています。

高野利彦 事務局長

住　　所：双葉町大字中野字高田1番地1双葉町産業交流センター 405 号室
電話番号：0240-33-2311　営業時間：8:30~17:15

みんなのわ

みんなのわでは、各地で行われたコミュニティ活動やイベントを紹介します。
掲載希望の行事や活動がありましたら、お気軽に復興支援員までお問い合わせください。

6月20日(thu) 双萩会 アジサイ鑑賞

双萩会員8人が宮城県柴田町にあるアジサイの名所、「船岡城阯公園」を訪れました。散策は白石川を見渡せる展望台からスタート！アジサイに囲まれた坂を下って、カラフルなパラソルで彩られた休憩スペースを目指します。

昨年もアジサイ鑑賞を予定していましたが中止になってしまい、今年こそはと皆さん楽しみにしていたのですが、今年は雨が少ないせいか花の数も少なくアジサイ鑑賞には少し早かったようです。参加者は「翌日からアジサイまつりが始まると聞き来てみたが、アジサイの元気がなくて残念」と話しました。

帰りは来た道を戻るため上り坂が続きましたが、お互いの近況やこれまで双萩会で行った場所の思い出話などで盛り上がっていると、あっという間に到着。最後は直売所で買い物をしたり、イートインスペースで軽食をとったりと公園散策を楽しみました。

6月20日(thu) 双葉町つくば自治会 ブルーベリー狩り

茨城県つくば市にある「つくばブルーベリーゆうファーム」にて、つくば自治会のブルーベリー狩りが行われ、会員10人が参加しました。入場すると早速ブルーベリーを一粒摘んで味見し、「甘くて美味しい！」と笑みがこぼれました。カゴに摘んだブルーベリーは最後に重さを量って購入する仕組みで、持ち帰ってジャムにするためカゴいっぱいに摘む人や、持ち帰らずその場で食べることに専念する人など楽しみ方は十人十色。「こっちの木の方が実が大きいよ」など美味しい実がなっている場所を教え合ったり、自身や町の現状などの会話に花を咲かせたりと、和気あいあいとした雰囲気でそれぞれがブルーベリー狩りを楽しんでいました。

中村会長は「3年連続で来ているが一昨年は大雨の中ブルーベリー狩りをした。今年は天気に恵まれ暑かったけど楽しかったし、ブルーベリーも美味しかった」と話しました。

FUTABANOWA 情報掲示板

※今後の状況によってはイベントが延期・または中止となる場合がございます。

自治会等イベント

- ●双萩会 …… 7月18日(木)　仙台市博物館見学
- ●双葉町埼玉自治会 …… 7月27日(土)　盆踊り
  会　場：未定
- ●県南双樹会 …… 8月17日(土)　盆踊り
  会　場：白河市産業プラザ人材育成センター
- ●勿来酒井団地自治会 …… 7月24日(水)　一般社団法人Tecoによる交流イベント
  会　場：勿来酒井団地集会所

自治会・町民グループさまの交流会、イベント情報などございましたら、この掲示板をご活用ください。
掲載をご希望される場合は、双葉町復興支援員までお知らせください。　☎080-2847-0073

ふたばアプリ交流会に参加してみませんか？

ふたばアプリ交流会では、双葉町の公式アプリである「ふたばアプリ」の使い方や疑問点、日常生活が便利になる機能の紹介など、スマホに関する内容を専門のスタッフが丁寧に説明いたします。和気あいあいとした雰囲気の中、参加者同士交流を深めながら楽しく学ぶことができるので、どなたでも気軽にご参加いただけます。

毎月福島県内外の会場で3～4回開催していますので、ぜひお近くの会場に足を運んでみてください!

ふたばアプリとは

「ふたばアプリ」は、町からのお知らせを簡単に確認できるだけでなく、利用者同士で情報交換もできる、双葉町に関わる皆さんのためのアプリです。

ふたばアプリ交流会 ここがポイント！

ポイント1

アプリのことだけではなくスマホ全般の相談が可能

ポイント2

交流の場としての参加も大歓迎

ポイント3

貸出用のスマホ・タブレットをご用意しています

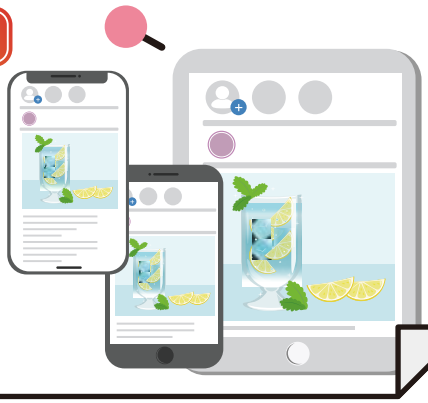

ポイント4

Wi-Fiを完備しているので、通信量を気にせずご参加いただけます

今後の開催スケジュール

日　時	時　間	会　場
7月18日(木)	13:30～16:00	キャッスルきさい視聴覚室（埼玉県加須市）
7月25日(木)	13:30～16:00	双葉町役場いわき支所2階大会議室（福島県いわき市）
7月26日(金)	13:30～16:00	リファレンス国際ビル会議室K-5（東京都千代田区）
8月20日(火)	10:00～12:00	アオウゼ小活動室2（福島県福島市）
8月22日(木)	13:30～16:00	双葉町産業交流センター中会議室（福島県双葉町）

※開始時間後の入場や途中退室も可能です

上記日程以降も開催しますので、双葉町公式ホームページ掲載のスケジュールを随時ご確認ください。
町民グループからの要請に応じて講習を実施することもできるので、ぜひお気軽にふたばアプリ運営サポートセンターにお問い合わせ下さい。

皆さんの参加をお待ちしております！

お問い合わせ先

ふたばアプリ運営サポートセンター

TEL：0120-274-280（通話無料）

受付時間：平日9時～18時（土日祝・年末年始除く）

▶こちらのQRコードからふたばアプリ交流会のPR動画をご覧いただけます。

令和6年度双葉地方水道企業団職員採用候補者試験のお知らせ

双葉地方水道企業団では、次の内容で職員を募集します。

■試験職種及び採用予定人員
一般事務 ……1名程度
一般事務（社会人経験者） ……1名程度

■採用年度
令和7年4月1日付

■受付期間
令和6年7月17日（水）～8月16日（金）

■試験日
第1次試験 ……9月22日（日）
第2次試験 ……11月中旬予定

詳細は、双葉地方水道企業団総務課までお問い合わせください。

【問い合わせ先】
総務課総務係　TEL.0240-25-5315

双葉地方水道企業団浄水場（楢葉町）

FUTABA NO WA

今月の一枚
新たな店舗の安全を願って

今月の一枚は、6月30日に行われたコインランドリー「てるてる坊主」の竣工・開所式で撮影した一枚です。

竣工・開所式では初發神社の髙倉宮司による神事が行われ、震災後、町内初となるコインランドリーの完成を祝いました。

店舗を営業する福田一治さんは「この店舗が町復興の起爆剤となって、今後さらに商業店舗が増えていけばいいなと思います」と意気込みを話してくださいました。

コインランドリー
てるてる坊主双葉店
7月1日から営業開始
24時間利用可能

町内の放射線モニタリング情報

（単位：μSv/h）

地区	地　点	平成24年4月1日	令和6年6月21日
新山	新山公衆トイレ脇公営駐車場	－	0.12
新山	新山公民館	－	0.14
新山	双葉町歴史民俗資料館	－	0.17
新山	双葉南小学校	－	0.17
新山	双葉中学校	－	0.17
新山	県立双葉高等学校	－	0.20
新山	中央公園	－	0.22
新山	高万廹	－	0.64
下条	双葉総合公園	2.60	0.50
下条	双葉町役場	－	0.19
郡山	郡山公民館	1.48	0.25
細谷	双葉町仮設処理第一施設北側	－	0.31
細谷	消防屯所前	－	0.53
細谷	細谷公民館	－	0.29
三字	三字公民館	2.53	0.15
山田	山田農村広場	24.47	2.76
石熊	石熊公民館	12.10	1.40

地区	地　点	平成24年4月1日	令和6年6月21日
長塚	双葉町体育館	6.25	0.18
長塚	長塚二公民館	3.26	0.17
長塚	双葉町青年婦人会館	－	1.03
長塚	町西住宅	－	0.15
長塚	JAふたば北部営農センター	－	0.92
長塚	双葉北小学校	－	0.33
長塚	ふたば幼稚園	－	0.98
長塚	双葉駅北側駐車場	－	0.26
長塚	双葉町児童館	－	0.16
羽鳥	上羽鳥	1.89	0.26
羽鳥	羽鳥公民館	1.73	0.33
寺松	寺松公民館	3.46	0.59
渋川	渋川公民館	1.48	0.29
鴻草	北部コミュニティーセンター	4.30	0.47
中田	中田公民館	0.77	調整中
両竹	両竹公民館	0.54	0.06
浜野	双葉町産業交流センター	－	0.04

※「細谷地区　消防屯所前」の測定日は6月19日です。
全国及び福島県の空間線量測定結果については福島県放射能測定マップでご覧になれます。　▶http://fukushima-radioactivity.jp/pc