

協会けんぽ加入の40歳から74歳の被扶養者の方へ



## 市町村の集団健診で 特定健診を**無料**で受診できる**チャンス**です!

協会けんぽ加入の方も市町村の集団健診で「特定健診」を受診することができます。  
健診費用を協会けんぽが全額補助しますので、**自己負担額は0円**。  
また、住民健診としてがん検診等を実施します。(別途料金)  
がん検診の詳細は、お住いの市町村にお問合せください。

協会けんぽが実施

特定健診  
(無料)



市町村の健診は  
がん検診と一緒に  
受診できて便利!



市町村が実施

がん検診  
(別途料金)

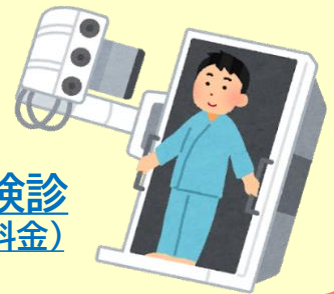

健診当日、必ずお持ちいただくもの

特定健康診査受診券



マイナ保険証等

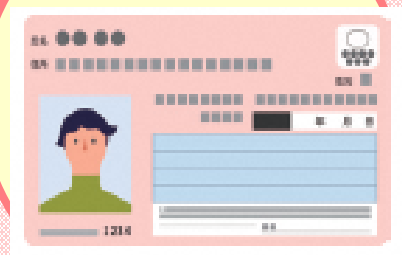

※マイナ保険証等の確認方法については、  
各会場の指示に従ってください

「特定健診」は市町村の集団健診以外に、  
さまざまな受診方法がございます。



協会けんぽ  
ホームページ